SACHSEN-ANHALT
Ministerium für
Infrastruktur und Digitales

Ministerium für Infrastruktur und Digitales des Landes Sachsen-Anhalt • Postfach 3653 • 39011 Magdeburg

Einheitsgemeinde Stadt Tangerhütte
Amt für Gemeindeentwicklung
Bismarckstraße 5
39517 Tangerhütte

ausschließlich per E-Mail:
bauamt@tangerhuette.de

Magdeburg, 11. Nov. 2026

Ihr Zeichen/Ihre Nachricht:

Mein Zeichen/
Meine Nachricht:
32-31201-3/7/175802/2026

Bearbeitet von: Kay-Uwe Fehnle
Tel.: +49 391 567-7454
E-Mail: Kay-Uwe.Fehnle@sachsen-anhalt.de

Öffentliche Bekanntmachung zum Verfahrensstand der Neumeldung des Vorschlaggebietes „Zehnmorgenteiche bei Lüderitz“ als Fauna-Flora-Habitat-Gebiet

Das Ministerium für Infrastruktur und Digitales (MID) des Landes Sachsen-Anhalt informiert über den aktuellen Verfahrensstand zur geplanten Neumeldung des ca. 78 ha großen Gebietes „Zehnmorgenteiche bei Lüderitz“ als Fauna-Flora-Habitat-Gebiet (FFH-Gebiet) im europäischen Schutzgebietsnetz Natura 2000.

Anlass hierfür ist ein im Jahr 2016 im Zusammenhang mit dem Neubau der Bundesautobahn A 14 geschlossener gerichtlicher Vergleich, der zusätzliche Maßnahmen zur Sicherung der Kohärenz des Schutzgebietsnetzes Natura 2000 vorsieht.

Ein im Jahr 2024 erstelltes Schutzwürdigkeitsgutachten bestätigt die naturschutzfachliche Eignung des Gebietes für eine Neumeldung als FFH-Gebiet. Auf dieser Grundlage wurde das Gebiet dem zuständigen Ministerium für Wissenschaft, Energie, Klimaschutz und Umwelt (MWU) des Landes Sachsen-Anhalt zur Durchführung des FFH-Meldeverfahrens vorgeschlagen. Im Nachgang der Kabinettsbefassung am 20. Oktober 2026 werden die Gebietsmeldeunterlagen zeitnah über das zuständige Bundesumweltministerium an die Europäische Kommission übermittelt.

Mit der Meldung des Vorschlaggebietes sind zunächst keine neuen Schutz- oder Bewirtschaftungsvorschriften für die betroffenen Flächen verbunden. Im Falle einer Aufnahme in die Liste der Gebiete von gemeinschaftlicher Bedeutung erfolgt anschließend die nationale rechtliche Sicherung des Gebietes.

Sachsen-Anhalt
#moderndenken

Turmschanzenstraße 30
39114 Magdeburg

Tel.: (0391) 567 - 01
Fax: (0391) 567 - 75 10
E-Mail:
poststelle-mid@sachsen-anhalt.de
Internet:
https://www.mid.sachsen-anhalt.de

Landeshauptkasse
Sachsen-Anhalt
Deutsche Bundesbank
IBAN
DE21 8100 0000 0081 0015 00
BIC MARKDEF1810

Die Festlegung der Erhaltungsziele sowie gegebenenfalls erforderlicher Schutz- und Bewirtschaftungsregelungen erfolgt im weiteren Verfahren unter Beteiligung der Öffentlichkeit. Betroffene erhalten dabei Gelegenheit, zu den vorgesehenen Regelungen Stellung zu nehmen.

Die räumliche Lage und die vorgesehene Abgrenzung des Vorschlaggebietes sind den nachfolgend aufgeführten Kartenanlagen zu entnehmen.

Im Auftrag

Sorgatz
Referatsleiterin 32 – Straßeninfrastruktur

Anlagen:
- Übersichtslageplan zum Vorschlaggebiet
- Gebietskarte zum Vorschlaggebiet

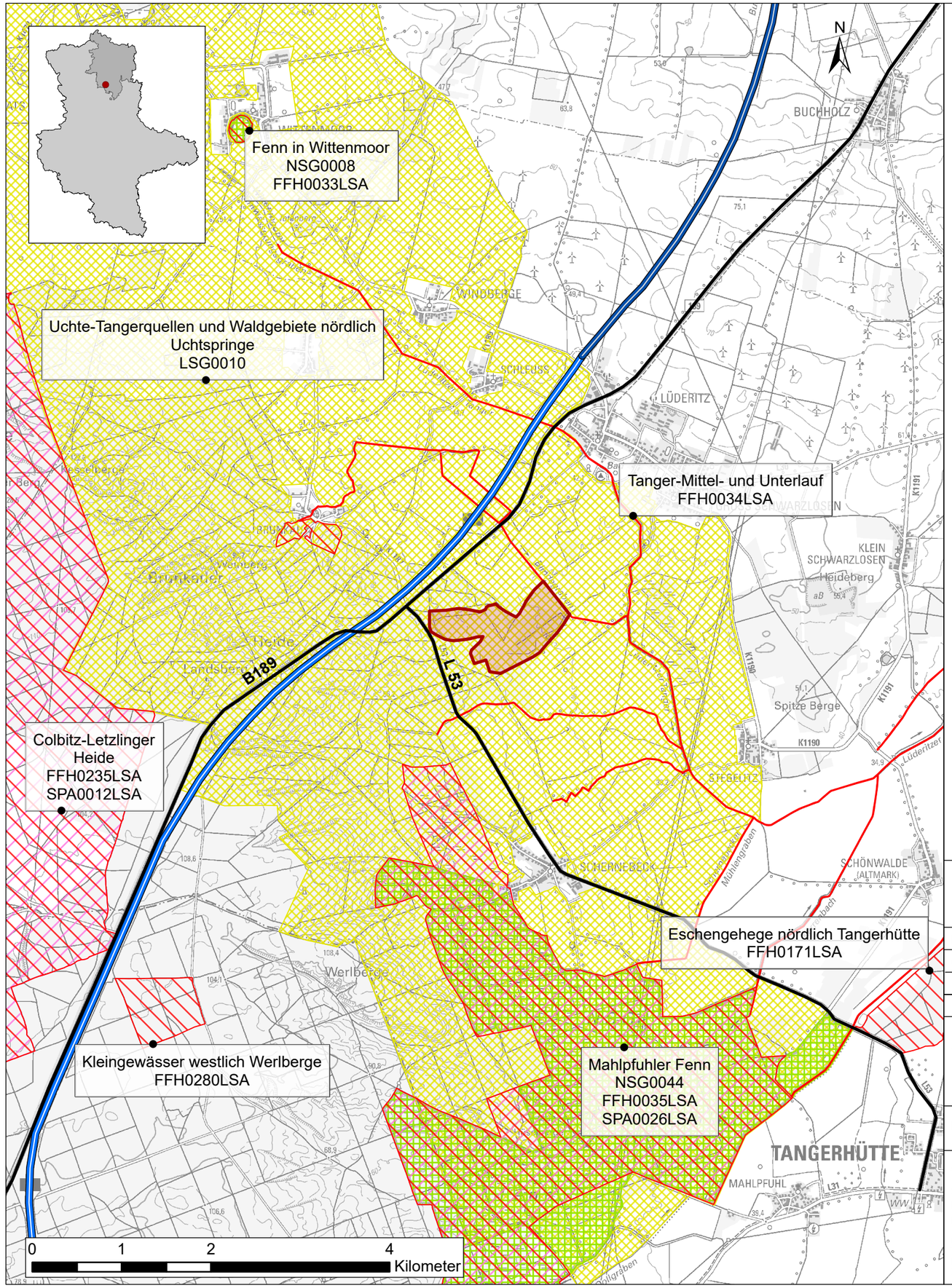

Legende

Plangebiet

Geschützte Teile von Natur und Landschaft
(§§ 23, 26 BNatSchG)

Naturschutzgebiet (NSG)

Landschaftsschutzgebiet (LSG)

Netz „Natura 2000“
(§§ 31, 32 BNatSchG, § 23 LNatSchG LSA)

Fauna-Flora-Habitat - Gebiet (flächig)

Fauna-Flora-Habitat - Gebiet (linienhaft)

EU-Vogelschutzgebiet (SPA)

Name des Gebiets und Gebietsnummer/Landescode

Bundesautobahn 14

Verkehrseinheit 1.4

Verkehrseinheit 1.5

Landesstraßenbaubehörde Sachsen-Anhalt, Regionalbereich Nord

Projekt Nr.:	L 38/A14, Zehnmorgenteiche
Gezeichnet: Nolte, Kühn	
Bearbeitet: Nolte	
Kartiert:	Schutzwürdigkeitsgutachen Endbericht 2024
Kartengrundlage: TK 50, © GeoBasis-DE / LVermGeo LSA Es gelten die Nutzungsbedingungen des LVermGeo LSA.	

Übersichtskarte

Maßstab:	Blattgröße:	Karte:
1:50.000	29,7 cm x 42 cm	1

Aufgestellt: Hohenberg-Krusemark, Januar 2024

Stadt und Land
Planungsgesellschaft mbH
Ingenieure und Biologen
Umwelt- u. Landschaftsplanung / Bauleitplanung / Regionalplanung
Hauptstraße 36
39596 Hohenberg-Krusemark
Telefon: 039394/9120-0
Telefax: 039394/9120-1
E-Mail: stadt.land@t-online.de
Internet: www.stadt-und-land.com

Vom Auftraggeber geprüft und freigegeben:

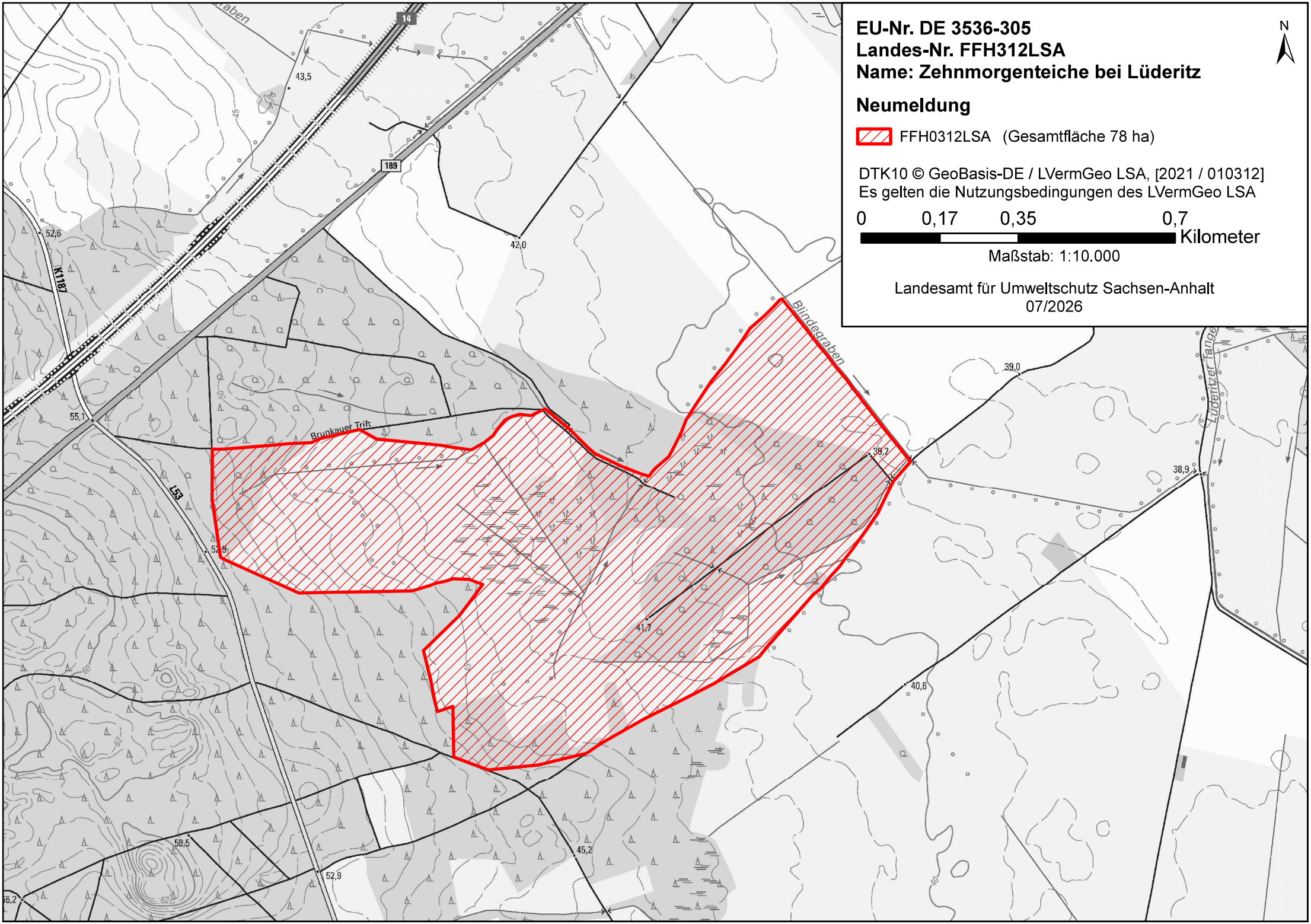
EU-Nr. DE 3536-305
Landes-Nr. FFH312LSA
Name: Zehnmorgenteiche bei Lüderitz
Neumeldung
FFH0312LSA (Gesamtfläche 78 ha)
DTK10 © GeoBasis-DE / LVermGeo LSA, [2021 / 010312]
Es gelten die Nutzungsbedingungen des LVermGeo LSA
0 0,17 0,35 0,7
Kilometer
Maßstab: 1:10.000
Landesamt für Umweltschutz Sachsen-Anhalt
07/2026
N
Brunkauer Trift
Blindegraben
Lüderitzer Tange
K1187
L53
14
189
43,5
42,0
52,6
55,1
52,9
39,0
39,2
38,9
41,7
40,6
45,2
58,5
52,9